MAUL TROMMEL

November 2026

WirtschaftSteyrtal.at

Zugestellt durch Österreichische Post



PUNKTE SAMMELN UND GEWINNEN!

Die **STEYRTALCARD** – das einzigartige Rabattsystem im Steyrtal – ist eine Erfolgsstory: Bereits etwa 1.500 Menschen sammeln damit bei ihren Einkäufen in fast 40 Geschäften und Betrieben Bonuspunkte und lösen diese bei ihren nächsten Einkäufen in Form von Preisnachlässen ein. Unter allen, die bis 31. Dezember 2026 Bonuspunkte mit der **STEYRTALCARD** sammeln oder einlösen, verlosen wir tolle Preise im Wert von insgesamt über 1.000 Euro. Mehr dazu auf Seite 14.

Foto: Gerald Egelseer

Zu Weihnachten Steyrtaler schenken!

Mit Unterstützung der WKO Wirtschaftskammer Oberösterreich Kirchdorf

Liebe Leserinnen, liebe Leser!



Karl Schwarz
Obmann
WirtschaftSteyrtal

Auch zu Weihnachten: Dahoam eikaufn bringt's!

In gut einem Monat feiern wir den Heiligen Abend. Es gibt fast nichts, was man nicht auch bei uns im Steyrtal kaufen könnte. Daran sollte man gerade auch zu Weihnachten denken. Unsere heimischen Betriebe schaffen Arbeitsplätze, bilden Lehrlinge aus und sichern damit die hohe Lebensqualität in unserer schönen Region. Wer lieber Gutscheine verschenkt, für den bieten wir unsere beliebte Regionalwährung an. Die STEYRTALER können bei allen 130 Mitgliedsbetrieben von WirtschaftSteyrtal eingelöst werden.
Etwa 40 Geschäfte und Unternehmen akzeptieren auch bereits die **STEYRTAL**CARD – das einzigartige regionale Rabattsystem. Etwa 1.500 Menschen nutzen die **STEYRTAL**CARD bereits als App oder Plastikkarte, sammeln bei ihren Einkäufen fleißig Punkte und lösen diese in Form von Preisnachlässen bei einem ihrer nächsten Einkäufe ein. Unter allen, die mit ihrer **STEYRTAL**CARD bis 31. Dezember dieses Jahres Punkte sammeln oder einlösen, verlosen wir drei tolle Preise: Als Hauptpreise winken ein Tankgutschein von der Tankstelle Riener in Leonstein und ein E-Scooter von Expert ETECH Molln-Leonstein um je 500 Euro. Darüber hinaus gibt's einen Frisör-Gutschein im Wert von 150 Euro.
Ich wünsche Ihnen im Namen aller unserer 130 Mitgliedsbetriebe eine besinnliche Adventzeit, gesegnete Weihnachten und ein gutes und vor allem friedliches Jahr 2027. Und vergessen Sie nicht: DAHOAM EIKAUFN BRINGT'S!

WEIHNACHTSKARTE 2026

Weihnachtskarten kaufen und Gutes tun: Der Lions-Club präsentiert die fünfte offizielle Steyrtaler Weihnachtskarte

Karten schreiben ist out? Ganz und gar nicht – schon gar nicht zu Weihnachten. Anstatt Nachrichten – ob witzig oder nicht – zum hundertsten Mal im Netz weiterzuschicken, greifen immer mehr Menschen gerade zu Weihnachten wieder zu Füllfeder oder Kugelschreiber und bringen für ihre Liebsten ein paar persönliche Zeilen zu Papier.

Der Lions-Club folgt diesem Trend und legt heuer bereits zum fünften Mal eine offizielle Weihnachtskarte auf. Das Kunstwerk, dass die Titelseite der Karte ziert, wird jedes Jahr von einem regionalen Künstler oder einer regionalen Künstlerin gestaltet. Nach Romana Hörzing (2022), Christine Dörfel (2023), Martina Sturm (2024) und Erich Fröschl (2025) konnte heuer Petra Postlmayr aus Aschach an der Steyr gewonnen werden, die unter ihrem Künstlernamen Petra Fox auch international gefragt ist.

Sie hat die Steyrtalbahn, die als dampfendes Wahrzeichen bis heute als Museumsbahn zwischen den Bahnhöfen Grünburg und Steyr entlang des idyllischen Steyrflusses durch die Landschaft schnauft, in Acryl auf Leinen verewigt.



Künstlerin **Petra Postlmayr** überreichte **Andreas Oliva**, Präsident des Lions-Clubs Steyrtal – das Bild für die Weihnachtkarte 2026.

Beim Helfen helfen!

Die Weihnachtskarten in den Formaten A6 und A5 können bereits in Margit's Shop in Molln, in der Trafik Steiner in Leonstein, bei Gasplmayr – Freude mit Holz und ab 5 Stück unter steyrtal@lions.at erworben werden. Wer eine Karte kauft, tut damit Gutes: „Mit dem gesamten Reinerlös werden hilfsbedürftige Menschen und soziale Einrichtungen in der Region unterstützt", betont Andreas Oliva, Präsident des Lions-Clubs Steyrtal. Zahlreiche Firmen verschicken die Weihnachtskarte auch heuer an Kunden in aller Welt.

EISENWAREN & MEHR
HÖNIG
GRÜNBURG - OÖ
Tel. 07257 / 7254
office@eisenwaren-hoenig.com
www.hammerhönig.at

ALLES VON A BIS Z – IN GRÜNBURG Ihr Fachgeschäft für Eisenwaren, Werkzeuge, Befestigungstechnik, Farben, Lacke, Haushaltswaren und vieles mehr.
☑ MAKITA Fachhändler
☑ Persönliche Beratung
☑ Große Auswahl vor Ort
☑ Qualität für Handwerker, Heimwerker und Haushalt
Regional. Kompetent. Persönlich.
REGIONAL > KOMPETENT > PERSÖNLICH >
RIESS
makita





AUS WOHNTRÄUMEN WIRD ZUHAUSE

Individuell geplant. Regional gefertigt. **Mit Leidenschaft umgesetzt.**

Ob neue Küche, gemütlicher Essbereich oder ein komplett gestalteter Wohnraum – wir schaffen Einrichtungskonzepte, die perfekt zu den Menschen passen, die darin leben.

Als Familienbetrieb in zweiter Generation verbinden wir seit über 30 Jahren echtes Tischlerhandwerk mit moderner Innenarchitektur. Von der ersten Idee über die individuelle Planung bis zur Fertigung und Montage begleiten wir unsere Kunden persönlich – alles aus einer Hand.

Ein Zuhause. Ein Konzept. Ein Ansprechpartner.

Bei diesem Wohnprojekt durften wir Küche und Esszimmer als harmonisches Gesamtkonzept gestalten. Massive Asteiche, eine hochwertige Steinplatte vom regionalen Steinmetz sowie harmonisch abgestimmte Beleuchtung, Stoffe und Wandgestaltung machen daraus ein Zuhause mit Persönlichkeit.

Was uns auszeichnet?

Handschlagqualität, Termintreue, regionale Verbundenheit und der Anspruch, für jeden Kunden das Beste zu geben.

Auch Sie träumen von einer neuen Küche oder Einrichtung?

Dann lassen Sie uns gemeinsam Ihre Wohnideen verwirklichen!

Vereinbaren Sie jetzt Ihren persönlichen Beratungstermin.





BERNEGGER
INNENARCHITEKTUR
NATÜRLICH | GESUND | SCHLAFEN+WOHNEN

4564 Klaus an der Pyhrnbahn Nr. 135 • 07585 205

www.tischlerei-bernegger.at

GESUND durchs Jahr



Mag.
Silvia Hackenberger
Nationalpark-Apotheke
Molln

Eisen-Fit: Pflanzliches Eisen aus dem Curryblatt

Müde, erschöpft oder weniger leistungsfähig? Dahinter kann auch eine unzureichende Eisenversorgung stecken. Eisen ist wichtig für die Bildung von Hämoglobin und damit für den Sauerstofftransport im Körper. Eine interessante pflanzliche Eisenquelle ist das **Curryblatt (Murraya koenigii)**. Da der natürliche Eisengehalt schwanken kann, bietet ein standardisiertes Präparat eine praktische Möglichkeit zur gezielten Ergänzung.

Unser Tipp: Eisen-Fit Kapseln.
Eine Kapsel enthält 14 mg Eisen in Kombination mit 40 mg Vitamin C. Vitamin C unterstützt die Aufnahme von pflanzlichem Eisen.
Herkömmliche Eisenpräparate können Magen-Darm-Beschwerden verursachen und den Stuhl dunkel bis schwarz verfärben. Zudem werden nicht alle Eisenverbindungen gleich gut vom Körper aufgenommen.
Wer seinen Eisenstatus kennen möchte, kann in der Nationalpark-Apotheke Molln **einen Ferritin-Test direkt vor Ort durchführen lassen.** Anschließend beraten wir gerne, ob und welche Ergänzung sinnvoll ist.

APOTHEKE
MOLLN
Marktstraße 6, 4591 Molln
Tel: 07584 400034
www.nationalparkapo.at
office@nationalparkapo.at

ERSCHÖPFT UND MÜDE

Eisenmangel kann eine mögliche Ursache dafür sein

Ferritin gibt Auskunft über unsere Eisenspeicher. Eine einfache Testung kann helfen, einen möglichen Eisenmangel frühzeitig zu erkennen.

Gerade in der kalten Jahreszeit kennen es viele: Man fühlt sich müde, antriebslos und weniger leistungsfähig. Morgens fällt das Aufstehen schwer, die Konzentration lässt nach und im Alltag fehlt die gewohnte Energie. Ein Eisenmangel kann hinter diesen Beschwerden stecken.

Eisen ist ein lebenswichtiges Spurenelement. Unser Körper benötigt es unter anderem zur Bildung des roten Blutfarbstoffs Hämoglobin, der für den Sauerstofftransport im Körper eine wichtige Rolle spielt. Außerdem wird Eisen für die Energiegewinnung und Zellteilung benötigt.

Was sagt der Ferritinwert aus?

Ein wichtiger Wert zur Beurteilung der Eisenversorgung ist Ferritin. Ferritin speichert Eisen im Körper. Der Ferritinwert im Blut gibt deshalb Hinweise darauf, wie gut unsere Eisenspeicher gefüllt sind. Ein niedriger Wert kann auf einen Eisenmangel hinweisen.

Typische Beschwerden können Müdigkeit, Erschöpfung, Konzentrationsprobleme, Kopfschmerzen, Haarausfall, brüchige Nägel oder Kurzatmigkeit bei Belastung sein.

Ein erhöhtes Risiko besteht beispielsweise bei starken Regelblutungen, während Schwangerschaft und Stillzeit, in Wachstumsphasen oder bei bestimmten Erkrankungen. Auch eine unzureichende Eisenaufnahme oder Blutverluste können eine Ursache sein.

Ferritin einfach testen lassen

In der Nationalpark-Apotheke Molln bieten wir unseren Kundinnen und Kunden eine Ferritin-Testung direkt vor Ort an. Sie ermöglicht einen unkomplizierten ersten Blick auf die körpereigenen Eisenspeicher.

Wichtig: Ein Ferritinwert sollte immer im Zusammenhang mit weiteren Blutwerten und möglichen Beschwerden beurteilt werden. Bei auffälligen Ergebnissen ist eine ärztliche Abklärung sinnvoll.



Unser Tipp für den Winter:
Anhaltende Müdigkeit nicht einfach als Wintertief abtun. Manchmal lohnt es sich, den eigenen Eisenstatus genauer unter die Lupe zu nehmen.



Bonjour, neuer Lieblingsplatz

JOWI MÖBEL



Der "Belfast" von Akante bringt französisches Flair in Ihr Esszimmer.

Modernes Design trifft auf praktische Funktion:
Die drehbare Sitzfläche sorgt für zusätzlichen Sitzkomfort, das schwarze Metallgestell setzt einen eleganten Akzent.

Und das Beste:
Sie haben die Wahl aus 8 verschiedenen Farben!

Weihnachtsangebot

347,- € pro Stuhl im 2er Set

299,- € pro Stuhl* ab 4 Stück
*Aktion gültig bis 28. Februar 2027

Pünktlich zu Weihnachten

Bei Bestellung bis 30. November 2026 erhalten Sie die Lieferung vor Weihnachten!

Guter Schlaf ist kein Zufall!



Jeder Mensch schläft anders. Umso wichtiger ist ein Schlafsystem, das auf die persönlichen Bedürfnisse abgestimmt ist.
Das Austroflex Schlafsystem von Optimo bietet eine gute Grundlage für ergonomisches Liegen und erholsame Nächte.

Guter Schlaf beginnt mit der richtigen Beratung.

austroflex by Optimo

Mit unserer individuellen Schlafberatung zu erholsamen Nächten.

JOWI PERSÖNLICHE BERATUNG • INDIVIDUELLE PLANUNG • HANDWERK MIT QUALITÄT
Leonsteinerstr. 50a, 4592 Leonstein (07584) 36 23 office@jowimoebel.at www.jowimoebel.at





Der „Willi Chor“ lädt zum großen Finale ein

„Lahn mei Herz am Himmel an!“ Das ist der Titel des Adventkonzertes des Steyrtaler Chores „pro cantare“, das am 1. Adventsonntag, 29. November, um 16 Uhr in der Wallfahrtskirche Frauenstein mit großer Wahrscheinlichkeit zum letzten Mal stattfindet. Willi Englstorfer, der den Chor seit vier Jahrzehnten leitet, hat für das große Finale ein ganz besonderes Programm zusammengestellt – als Gäste mit dabei sind der Mollner Viergesang und ein Adventensemble.



Goldmomente in der RB Steinbach-Grünburg

Unter dem Motto „Goldmomente“ lud die Raiffeisenbank Steinbach-Grünburg im Rahmen der Spartage nach Grünburg ein. Höhepunkt des Abends war ein Vortrag der sechsfachen Paralympics-Goldmedaillengewinnerin Veronika Aigner, die mit Sehbehinderung an die Spitze des internationalen Skisports carvte. Am Foto v.l.: Thomas Obernberger (Vorstand RB Steinbach-Grünburg), Rainer Haidinger (Kepler Fonds), Veronika Aigner, Martin Holzinger (Naturbrauerei Almtal), Florian Außermayr (Vorstand RB Steinbach-Grünburg).

UVK
... und versichern klappt!

UVK Waghubinger & Partner GmbH
Kollingerfeld 9 | 4563 Micheldorf

- Ungebundener Versicherungsmakler
- Mehr als 6.000 Kunden
- Persönliche Betreuung
- Top Prämien-Leistungs-Verhältnis
- 99,6 % Schadenerledigungsquote



Franz & Thomas Waghubinger
Geschäftsführer



Die UVK Gewerbekundenberater:
Bernd Feichtinger
Prok. Thomas Gfrei, MBA
Akad.Vkfm. Rene Poherzelsky

Die UVK PrivatkundenberaterInnen:
Sandra Friesenecker
Rainer Lettner
Josip Lukic
Michaela Reichenpfader

www.uvk.at

JETZT PV-ANLAGE PLANEN

… und schon im kommenden Frühjahr den eigenen Strom nutzen

Jetzt ist die ideale Zeit, um eine Photovoltaikanlagen zu planen und alles vorzubereiten, damit die Anlage rechtzeitig zur sonnigen Jahreszeit im Frühjahr den eigenen Sonnenstrom liefert“, weiß Daniel Sanglhuber.

Mit seinem Unternehmen „PV FUX“ ist der Mollner der Experte im Steyrtal und darüber hinaus, was Photovoltaik-Anlagen für Einfamilienhäuser, Unternehmen oder für ein kleines Balkonkraftwerk anbelangt. In den letzten Jahren hat PV FUX zahlreiche PV-Anlagen zur vollsten Zufriedenheit der Kunden geplant und umgesetzt.

„Das wichtigste ist die fachgerechte Planung, damit Größe und Leistung der PV-Anlage perfekt zu den jeweiligen Anforderungen passen!“, weiß der ausgebildete PV-Techniker und PV-Planer, der auf Regionalität setzt: „Wir sind vor Ort in der Region daheim und rasch beim Kunden, wenn es einmal Probleme geben sollte!“

Die Einsatzgebiete von Photovoltaik ist vielfältig und reicht von der Stromerzeugung über Heizen und Wasseraufbereitung bis zum Auftanken von Elektro-Autos. Auf Wunsch werden auch bestehende Anlagen mit Batteriespeicherlösungen ausgestattet und ältere Anlagen gründlich gereinigt.

Klimaanlagen für heiße Sommer

Neu im Sortiment sind bei Daniel Sanglhuber Klimaanlagen in verschiedensten Modellen. „Sie sind einfach zu montieren und eignen sich im Sommer zum Kühlen und im Winter zum Heizen.

Vereinbaren Sie einen unverbindlichen Beratungstermin!



Daniel Sanglhuber ist im Steyrtal und weit darüber hinaus DER Experte, wenns um maßgeschneiderte Photovoltaikanlagen und Klimaanlagen geht. Der PV FUX berät Interessenten gerne ganz unverbindlich vor Ort.

SPARTAGE 2026

EIN TREFF FÜR JUNG UND ALT IM STEYRTAL





Die Spartage 2026 in der Raiffeisenbank Steinbach-Grünburg waren ein voller Erfolg und lockten zahlreiche Besucher nach Grünburg. Kinder brachten ihre Sparbüchsen, begrüßten Sumsi und freuten sich über kreative Ballonfiguren von Ballonbinder Frank.

Kinderprogramm & Kulinarik

Die Landjugend Grünburg-Steinbach sorgte mit kulinarischen Köstlichkeiten für das leibliche Wohl und sorgte für das abwechslungsreiche Kinderprogramm. Neben dem beliebten Schminken und Dosenwerfen gab es viele weitere Aktivitäten, die für strahlende Gesichter sorgten. Die Ballonfiguren von Frank waren heiß begehrt und wurden stolz nach Hause getragen.

Austausch für Erwachsene

Während die jungen Gäste spielten und lachten, nutzten viele Erwachsene die Gelegenheit, sich bei einem Imbiss über moderne Sparprodukte und Anlagemöglichkeiten zu informieren. Der persönliche Austausch und individuelle Beratung standen dabei im Mittelpunkt. „Es freut mich, wie viele Menschen aus unserer Region zusammenkommen und den Weltspartag als Ort der Begegnung erleben. Persönliche Kontakte und Vertrauen sind das Fundament unserer Arbeit“, betont Geschäftsleiter Thomas Obernberger.“ Das gesamte Team bedankt sich herzlich für den Besuch und freut sich schon auf die Spartage im nächsten Jahr!

Raiffeisen Steinbach-Grünburg



WER RECHTZEITIG PLANT

… renoviert entspannter und günstiger

Auch wenn draußen die Temperaturen sinken, ist drinnen die ideale Zeit für frische Veränderungen. Von **16. November 2026 bis 26. Februar 2027** bietet die Malerei Plursch zusätzliche Kapazitäten für Innenrenovierungen und betriebliche Instandhaltungsarbeiten.

Persönliche Beratung

„Seit über 25 Jahren gestalten, schützen und erneuern wir Gebäude in Leonstein, im Steyrtal, im Bezirk Kirchdorf und darüber hinaus. Vom privaten Wohnhaus über Gasthäuser und Büros bis zu Werkstätten und Industriehallen“, erklärt Malermeister Kurt Plursch. Sein 11-köpfiges Team steht für persönliche Beratung, saubere Arbeit und verlässliche Termine.

Ob Malerei, Decke, Licht, Boden oder Fassade – bei der Malerei Plursch erhalten die Kunden zahlreiche Leistungen aus einer Hand – Privatkunden ebenso Firmen, Hausverwaltungen, Gemeinden und Gastronomiebetriebe.

Auf Wunsch werden die Arbeiten auch während Betriebsurlauben, Ruhetagen oder vereinbarten Schließzeiten durchgeführt.

Jetzt Winterbonus sichern!

Wer seinen Auftrag jetzt reserviert und im vereinbarten Winterzeitraum ausführen lässt, erhält 7 Prozent Winterbonus.* Jetzt unverbindlich beraten lassen und Wunschtermin sichern!

Tel. 07584/41700
www.plursch.at

*Gültig bei Ausführung im vereinbarten Winterzeitraum. Nicht mit anderen Aktionen kombinierbar.







DERMITAZIACH PRÄSENTIERT POPHARMONIKA

Die **Steirische Harmonika** aus einem neuen Blickwinkel

Dass man auf einer Steirischen Harmonika weit mehr spielen kann als klassische Volksmusik, beweisen moderne Musiker schon längst.

Genau hier setzt Marco Palewicz – alias „Dermitaziach" – an. Der studierte Pianist und Musikpädagoge hat in Zusammenarbeit mit Original Kärntnerland Harmonika ein einzigartiges Buch geschaffen: POPHARMONIKA: Akkorde und Lagen in Dur und Moll.

Das Ziel dahinter ist maximale musikalische Freiheit: weg vom reinen Auswendiglernen oder sturen Ablesen, hin zum echten Verständnis. Das Buch erklärt Schritt für Schritt, wie Akkorde, Kadenzen und Harmonielehre auf der Steirischen funktionieren.

Bei Kärntnerland erhältlich – www.kaerntnerland.at

Das Buch ist ab sofort im Geschäft der Harmonikamanufuktar Schwarz in Molln und im Online-Shop für die Stimmungen G/C/F/B und B/ES/AS/DES erhältlich.



Sie wollen alles über echtes Handwerk und die tägliche Arbeit einer Harmonikamacherin erfahren?

Begleiten Sie die Geschäftsführerin und Harmonikamacherin Lisa-Maria Schwarz durch ihren Werkstattalltag. Auf TikTok und Instagram zeigt sie exklusive Einblicke, handwerkliche Kniffe und spannende Videos rund um den Harmonikabau.

Einfach QR-Codes scannen & Teil unserer Community werden!

Auf Instagram

Auf TikTok



Marco Palewicz alias „Dermitaziach" macht Lust darauf, die Steirische Harmonika völlig neu zu entdecken.

Jetzt Harmonika mieten und Lebensfreude spüren!

Leih-Harmonikas bereits um 59,- monatlich

Einzelunterricht ohne Vorkenntnisse im Harmonika-Pavillon Schwarz – einfach Wunschtermin vereinbaren!
Die Leihgebühr wird beim Kauf angerechnet!



ORIGINAL Kärntnerland HARMONIKA

SCHWARZ GmbH, Harmonikamanufaktur
Waldeggstraße 1, A-4591 Molln, Telefon +43 7584 2407
office@kaerntnerland.at / **www.kaerntnerland.at**

20 JAHRE ALS ÄRZTIN IN KLAUS

2006 eröffnet Dr. Angelika Reitböck ihre Praxis in der Steyrtal-Gemeinde

Medizinalrätin Dr. Angelika Reitböck betreut als praktische Ärztin seit dem Jahr 2006 die Gemeinde Klaus, sowie den Sanitätsgemeindeverband Klaus, St. Pankraz und Molln vorbildlich. Als Gemeindeärztin ist sie für alle Anliegen der Gemeindebürger immer mit ihrem hervorragenden medizinischen Wissen und ihrer äußerst entgegenkommenden und freundlichen Art erreichbar!

Angelika Reitböck engagiert sich auch im Rahmen der Gesunden Gemeinde und ist außerdem ehrenamtlich im Vorstand der Privatstiftung Sydow für die medizinische Hilfestellung für die Gemeindebürger aktiv.

Präsidentin der Hausärzte in ganz Österreich

Als Präsidentin des Österreichischen Hausärzteverbandes, Referentin für Vorsorge- und Gesundheitsmanagement der Ärztekammer für OÖ und Universitätslektorin an der medizinischen Fakultät der Johannes Kepler Universität Linz ist Dr. Angelika Reitböck immer auf dem neuesten Wissenstand und in ständigem Erfahrungsaustausch mit ihrer Kollegenschaft. Darüber hinaus ist sie ärztliche Referentin des Roten Kreuzes im Bezirk Kirchdorf und für die Errichtung des HÄND (Hausärztlicher Notdienst) mitverantwortlich.

Die zusätzlich überregionale Bedeutung von Dr. Reitböck wurde in bislang mehr als hundert, zum Teil auch weit über unser Bundesland hinausreichenden – Zeitungs-, Hörfunk- und Fernsehberichten, sowie Artikeln in Fachzeitschriften unter Beweis gestellt. Darin nahm sie zu vielen medizinischen Themen aus der Allgemeinmedizin und Dermatologie, sowie verschiedenen gesundheitspolitischen Brennpunkten wie dem drohenden Hausärztemangel stets fachkundig und prägnant Stellung.

Bürgermeister Rudi Mayr, der Sozialausschuss und die Gemeindevertretung gratulierten dem Ordi-Team mit Waltraud Prieglhofer und Brigitte Gruber aufs Allerherzlichste zum Jubiläum und bedankten sich bei allen für deren medizinische Betreuung der Bevölkerung in der Region.



v.l.: Bürgermeister **Rudi Mayr** und MR. Dr. **Angelika Reitböck** mit ihrem Ordi-Team **Brigitte Gruber** und **Waltraud Prieglhofer** – die beiden sind seit Beginn an dabei!

DER BAUERNLADEN



Lebensmittel direkt vom Bauern

Dienstag 14 - 18 Uhr
Freitag 9 - 18 Uhr

More Energy
DER BAUERNLADEN

Steyrtalstraße 23
4593 Obergrünburg

SREAL Immobilien

Immobilie verkaufen? Gerne!



Manfred Rußmann

manfred.russmann@sreal.at
+43 664/88819105

sreal.at



Klangvolle Begegnungen: 70 Musiker, 70 Stimmen

Der Musikverein Steinbach an der Steyr lädt am Samstag, 5. Dezember, zu einem besonderen Konzertabend in die Turnhalle Waldneukirchen ein. Unter dem Motto „Klangvolle Begegnungen – 70 Musiker, 70 Stimmen“ erwartet die Besucher ab 20 Uhr ein Konzertabend der besonderen Art. Der Musikverein bringt gemeinsam mit dem ACCN Chor aus Nußbach, dem Vocalensemble Unisono aus Steinbach sowie dem Männergesangsverein Steinbach-Grünburg rund 140 Mitwirkende auf die Bühne. Das Programm unter der musikalischen Gesamtleitung von Florian Gegenhuber verspricht, eine spannende Mischung aus klassischer Chormusik, modernen Klängen und eindrucksvoller Filmmusik. Die gewaltige Kombination aus Orchester- und Chorklang verspricht große Klangbilder und unvergessliche Momente. Karten sind bei allen Musikern des Musikvereins sowie bei allen Mitgliedern der mitwirkenden Chöre erhältlich.





autohaus seidl molln

Reparatur und Service für alle Automarken

Hafnerstraße 22, 4591 Molln, T 07584 2405, www.autohaus-seidl.at





„Die Gleichenfeier war auch eine schöne Gelegenheit, allen Beteiligten Danke zu sagen“, freut sich Grünburgs Bürgermeister **Gerald Augustin** (ganz links) über den Baufortschritt.

HOCHBEHÄLTER NEHMEN GESTALT AN

Gleichenfeier bei der Wassergenossenschaft Untergrünburg

Wasser ist unser wichtigstes Lebensmittel. Dass bei uns im Steyrtal jederzeit frisches und qualitativ hochwertiges Trinkwasser aus der Leitung kommt, ist keine Selbstverständlichkeit.

Dahinter steckt viel Arbeit, Einsatz und vor allem auch ehrenamtliches Engagement. Bei der Wassergenossenschaft Untergrünburg konnte kürzlich ein wichtiger Bauabschnitt mit einer Gleichenfeier abgeschlossen werden. Mit dem Neubau von Hochbehältern und der Sanierung der Wasserleitungen wird kräftig in die Zukunft investiert.

Erfreulich ist die gute Zusammenarbeit aller Beteiligten. Von den Verantwortlichen der Wassergenossenschaft über die ausführenden Firmen bis hin zu allen Helferinnen und Helfern sind alle voller Tatendrang dabei.

In der Gemeinde Grünburg gibt es insgesamt neun Wassergenossenschaften. Sie alle leisten einen wichtigen Beitrag zur Versorgung der Bevölkerung. Was dabei oft nicht gesehen wird, sind die vielen Stunden, die freiwillig und unentgeltlich geleistet werden. Ob Kontrollen, Wartungsarbeiten, Reparaturen oder organisatorische Aufgaben – viele engagierte Menschen kümmern sich darum, dass das Wasser fließt, wenn man in Grünburg den Wasserhahn aufdreht.

Die schönste Zeit des Jahres hat gestartet: **Krapfenzeit**



AUSLANDSPRAKTIKUM IN BELFAST

Piesslinger-Lehrling Stefanie Winklmair arbeitete fünf Wochen in Nordirland

Von Auslandserfahrungen träumen viele junge Menschen. Stefanie Winklmair hat sich diesen Traum während ihrer Lehrzeit als Zerspanungstechnikerin bei Piesslinger erfüllt. Im Mai 2026 erhielt sie die Möglichkeit, für fünf Wochen ein Praktikum in Belfast zu absolvieren. In Nordirland arbeitete sie in einem Unternehmen, das Bauteile für die Luft- und Raumfahrt herstellt.

Nach einem mehrstufigen Bewerbungsprozess erhielt Stefanie die Zusage. Von Anfang Mai bis Ende Juni hatte sie die Möglichkeit, vor Ort zu arbeiten und besuchte auch einen Sprachkurs. Dabei lernte die Waldneukirchnerin nicht nur Englisch und den irischen Slang, sondern knüpfte auch Kontakte zu Schülern und Praktikanten aus verschiedensten Ländern. Neben interessanten Projekten und spannenden Einblicken ins Unternehmen durfte Stefanie auch an der größten CNC-Fräsmaschine des gesamten Vereinigten Königreichs (UK) arbeiten. Der Frästisch hat eine unglaubliche Länge von 22 Metern! Sie durchlief verschiedene Abteilungen im Unternehmen, arbeitete an Projekten mit und sammelte Erfahrungen an unterschiedlichen Dreh- und Fräsmaschinen, die optimal zu ihrer Ausbildung passten.

Highlight in der Freizeit waren Giants Causeway (Küste), Queens Universität, Titanicmuseum, Bushmills Whisky-Distillery. Mit Freunden besuchte Stefanie Dublin und dort die Guinness Brauerei, den People's Flower Gardens Park, die Temple Bar, uvm.



„Ich möchte mich bei der Firma Piesslinger bedanken, die mir dieses Auslandspraktikum ermöglicht hat. Es war für mich fachlich und persönlich eine tolle Erfahrung."

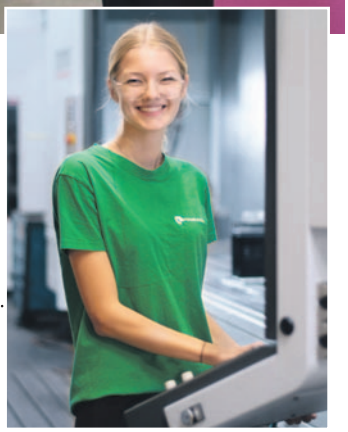

Zerspanungstechniker-Lehrling **Stefanie Winklmair** schloss in Belfast auch einen Englisch-Sprachkurs ab.

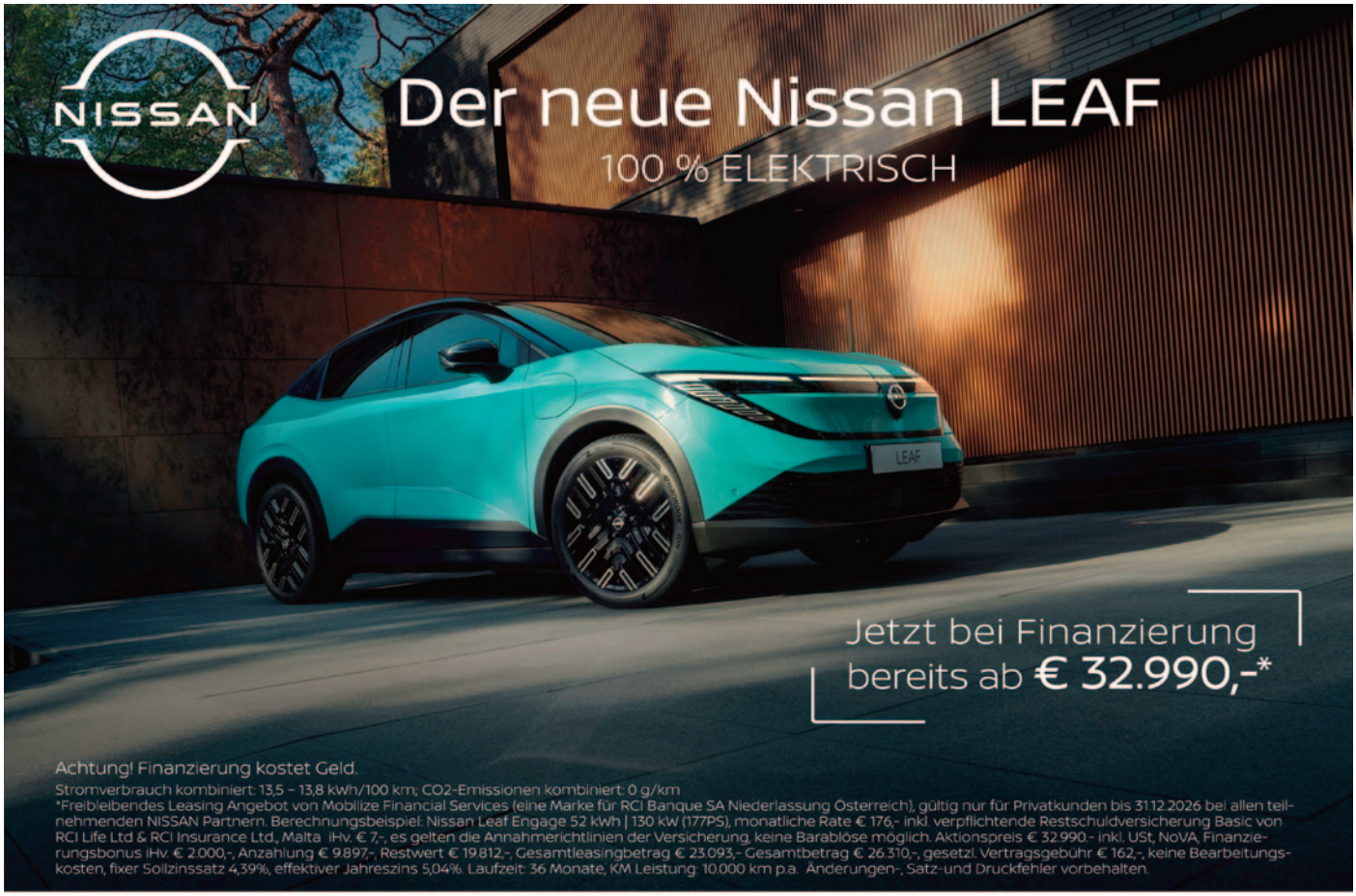

Autohaus Felbinger GmbH
Bahnhofstraße 6 ▪ 4592 Leonstein ▪ Tel.: 07584/3267
www.felbinger.at



Iris – unser „Glücks-Engerl" – ist fürs Foto in ein Weihnachtsmann-Kostüm geschlüpft. Sie freut sich auf zahlreiche Teilnehmer und wird nach dem 31. Dezember die Gewinner der drei tollen Preise ziehen.

PUNKTE SAMMELN UND GEWINNEN!

Wir verlosen drei tolle Preise im Wert von insgesamt über 1.000 Euro

Die **STEYRTAL**CARD, das einzigartige Bonussystem von WirtschaftSteyrtal, ist eine Erfolgsgeschichte. „Etwa 1.500 Kundinnen und Kunden aus dem Steyrtal, aber auch darüber hinaus, haben bereits die kostenlose App am Smartphone installiert oder verwenden die klassische Plastik-Karte", weiß WirtschaftSteyrtal-Obmann Karl Schwarz.

Das Spektrum ist breit gefächert und reicht vom Tanken über Besuche beim Frisör, im Wirtshaus bis hin zum Kauf von Möbeln, Elektrogeräten, Musikinstrumenten und sogar Autos. Aber auch in der Apotheke, beim Bäcker, im Bauernladen Grünburg, bei Margit's Shop und bei Sport Eder in Molln oder bei Leistungen verschiedenster Handwerksbetriebe werden den Kunden Bonuspunkte gutgeschrieben und können dort – oder in anderen Geschäften – als Preisnachlässe eingelöst werden.

Tolle Preise gewinnen!

Zu Weihnachten startet WirtschaftSteyrtal ein Gewinnspiel: Unter allen, die bis 31. Dezember 2026 mit der **STEYRTAL**CARD Punkte sammeln oder einlösen, werden drei Preise im Gesamtwert von über 1.000 Euro verlost.

Alle Infos – und bei welchen Betrieben Punkte gesammelt werden können – gibt's auf www.wirtschaftsteyrtal.at/steyrtalcard



Unter allen, die **bis 31. Dezember** 2026 mit der **STEYRTAL**CARD Punkte sammeln oder einlösen, verlosen wir drei tolle Gewinne:

Einen Tankgutschein von der Tankstelle Riener in Leonstein im Wert von **500 Euro**

Einen E-Scooter von Expert ETECH Molln-Leonstein im Wert **500 Euro**

Einen Frisör-Gutschein im Wert von **150 Euro**

Die Steyrtaler Wirtschaft schaute in die Sterne

Vor 13 Jahren wurde der Verein WirtschaftSteyrtal gegründet, mit dem Ziel, die Wirtschaft durch zahlreiche Aktivitäten zu stärken und somit Arbeitsplätze zu sichern. Dass das gelungen ist, belegen neueste Zahlen: Die Anzahl der Arbeitsplätze in den Gemeinden Grünburg, Molln, Steinbach an der Steyr und Klaus ist in den letzten zehn Jahren um fast 100 auf 2.353 gestiegen. 130 Unternehmerinnen und Unternehmer gehören heute dem Netzwerk WirtschaftSteyrtal an, das sich vierteljährlich trifft. Diesmal auf der Grünburger Hütte, wo Josef Forstinger, Direktor des Nationalparks Kalkalpen, mit Experten das neue Projekt „Naturnachtgebiet Eisenwurzen – Dark Sky Reserve" vorstellte, dessen Ziel es ist, künstliches Licht sparsamer einzusetzen. In die Sterne schauten – v.l.: WirtschaftSteyrtal-Obmann Karl Schwarz (Kärntnerland Harmonikas), Strahlenschutz-Experte Armin Kaspar, Grünburgs Apothekerin Irene Kuales, Hüttenwirt Konrad Forster und Nationalpark-Direktor Josef Forstinger.



Foto: Der Botagraph



Steyrer Christkind beim Adventmarkt in Klaus

Der traditionelle Adventmarkt beim Lokschuppm Klaus findet am Dienstag, 8. Dezember von 11 bis 18 Uhr statt. Dieser wir heuer erstmals vom Steyrer Christkindl eröffnet! Dabei gibt es auch die Möglichkeit ein persönliches Foto mit dem Christkindl zu machen. Aussteller aus dem Bezirk Kirchdorf und darüber hinaus bieten ein vielfältiges Sortiment für die Besucher. Im Schul-Innenhof, im „Advent-Wirtshaus" des Schützenvereines und im eigens eingerichteten „Advent-Cafe" in der Volksschule werden die Besucher kulinarisch verwöhnt. Bereits am ersten Adventsamstag, 28. November, organisiert das Frauennetzwerk von 10 bis 17 Uhr einen stimmungsvollen Adventmarkt am Sportplatz in Steyrling.

PIESSLINGER

NEUE JOBS

Neue Perspektive

- Instandhaltungs-/Gebäudetechniker/in
- Lagerlogistik/Lagerverwaltung
- Produktionsmitarbeiter
- Vorarbeiter/Teamleiter/in
- CNC-Techniker/in
- Schlosser Instandhaltung

WEITERE JOBS FINDEST DU HIER!

jobs@piesslinger.at 4591 Molln +43 7584 2456 8155





MEHR ALS FLÄCHE.
IHR STANDORT FÜR MEHR.
Werden Sie Teil unseres Vital-Quartiers in Kirchdorf.

Raiffeisen Region Kirchdorf

VITAL QUARTIER

Ein regionales Netzwerk für Gesundheit, Alltag und Lebensqualität.

An einem Standort, an dem Therapie, Bewegung, Ernährung, Beratung und Dienstleistungen einander ergänzen und neue Verbindungen entstehen.

Versorgung
Medizin, Therapie, Pflegeberatung, Ernährung, Gesundheitsprodukte

Prävention und Aktivität
Fitness, medizinisches Training, Wellness, Bewegung

Teilhabe und Entwicklung
Bildung, soziale Beratung, Kurse

150 m²

AKTUELL NOCH FREI.
Flexibel teilbare Praxis-, Therapie- und Dienstleistungsflächen.

WIR MACHEN'S MÖGLICH. Für Kirchdorf. Für die Region.

INTERESSE GEWECKT?
+43 7582 62842 38806
vital-quartier@rbregionkirchdorf.at

Liebe Leserinnen, liebe Leser!



Andreas Rußmann
Bürgermeister
von Molln

Miteinander.füreinander.wirksam

Wie können wir in Molln dafür sorgen, dass Menschen auch in Zukunft möglichst lange selbstständig und gut unterstützt in ihrem vertrauten Zuhause leben können? Diese Frage beschäftigt nicht nur uns Mollner, auch das Land OÖ fördert dazu das Agenda.Zukunft-Netzwerkprojekt „miteinander.füreinander.wirksam“, bei dem uns die SPES Zukunftsakademie Schlierbach begleitet. Gemeinsam mit Molln nehmen fünf weitere Gemeinden teil. Ideen aus Nachbarschaftsgesprächen und einer Bürger:innenbefragung sollen dabei zu konkreten Projekten weiterentwickelt werden.

Gerade vor dem Hintergrund des demografischen Wandels gewinnt dieses Thema an Bedeutung. Wenn die geburtenstarken Jahrgänge zunehmend Unterstützung und Betreuung benötigen, braucht es neben professionellen Angeboten auch tragfähige Strukturen des sozialen Miteinanders.

In Molln können wir dabei auf viel Erfahrung aufbauen. Bereits vor rund 20 Jahren haben Hilde und Alex Gruber mit der Gründung der Zeitbank den Grundstein für organisierte Nachbarschaftshilfe gelegt. Gegenseitige Unterstützung und ehrenamtliches Engagement sind damit in unserer Gemeinde seit vielen Jahren gelebte Praxis.

Diese Erfahrungen wollen wir nun im Agenda-Prozess weiterentwickeln. Mit dem für 2027 geplanten Pilotprojekt „Hilfe von Haus zu Haus“ sollen geschulte Ehrenamtliche ältere Menschen im Alltag unterstützen und bestehende professionelle Angebote sinnvoll ergänzen.

Unser Ziel geht aber darüber hinaus: Auf dem Weg zur Zertifizierung als „Sorgende Gemeinde“ wollen wir nachhaltige Strukturen schaffen, die Nachbarschaft, Ehrenamt, Gemeinde und professionelle soziale Dienste dauerhaft miteinander verbinden.

So soll aus dem Agenda-Prozess etwas entstehen, das langfristig wirkt: ein starkes Netzwerk des Miteinanders und Füreinanders in Molln.

HINTER IHR DER BERG

Steyrlinger Autor liest daheim aus seinem Debütroman

Der Steyrlinger Autor Thomas Lichtenwöhrer wird am Donnerstag, 26. November um 19 Uhr im Gemeindesaal Steyrling aus seinem Debütroman „Hinter ihr der Berg“ lesen, der am 1. September im Münchner Schillo-Verlag erschienen ist. Bei seinem Heimspiel dürfen natürlich auch interessante Hintergrundinfos zur Entstehung des Buches nicht fehlen. Musikalisch umrahmt wird der Abend vom Steyrlinger Musiker Sigi Decker.

„Hinter ihr der Berg“ erzählt von der kleinen Anna, die in einem österreichischen Bergdorf aufwächst. Was als behütete Kindheit beginnt, gerät nach und nach in den Schatten der politischen Umbrüche des 20. Jahrhunderts. Während ihr Alltag lange seinen gewohnten Gang geht, halten Krieg und Verfolgung unaufhaltsam Einzug und erfassen schließlich auch ihre Familie.



Thomas Lichtenwöhrer stellt seinen Roman in Steyrling vor.



Siebzig Jahre später blickt die alte Anna auf ihre Kindheit zurück: der Bruder, der an die Front muss, die politischen Gegensätze in der Familie und die leisen Vorboten einer Katastrophe, die immer näher rückt. In einfühlsamer Sprache porträtiert „Hinter ihr der Berg“ das Leben einer Frau und erzählt davon, wie die großen Ereignisse der Geschichte in ein Familienleben eingreifen und über Generationen hinweg nachhallen.

Die Gemeinde Klaus sowie die Stiftung Sydow als Veranstalter freuen sich auf zahlreiche Besucher.



Impressum

Eigentümer / Herausgeber:
Verein Wirtschaft Steyrtal,
4591 Molln, Waldeggstraße 1

www.wirtschaftsteyrtal.at
office@wirtschaftsteyrtal.at

Redaktion und Gestaltung:

Steyrtal Werbung
S & T Sternecker OG
Pfarrsiedlung 4,
4592 Leonstein.

Christian Kolm
Werbegrafikdesign
Schmiedberg 14,
4554 Oberschlierbach.

Erscheinungsgebiet: Alle Haushalte in den Gemeinden Grünburg, Molln, Steinbach, Klaus, St. Pankraz, Aschach, Waldneukirchen, Nußbach, Adlwang, Ternberg, Schlierbach, Oberschlierbach, Micheldorf, Kirchdorf, Inzersdorf.

Auflage: **17.500 Stück**
Vervielfältigung der Inhalte nur mit Zustimmung des Medieninhabers

Druck:
Gugler Medien Gmbh,
Oberrohr 9, 4532 Rohr

Baldauf/Pfundbauer GmbH

DACHDECKEREI - SPENGLEREI

Tel.: +43 (0) 7584 / 2270
Fax: +43 (0) 7584 / 40022
E-Mail: info@dachdeckerei-baldauf.at

MEISTER BETRIEB

Zimeck 4
A - 4591 Molln

Effektives Beckenbodentraining für Mann und Frau

- *nach Operationen z.b. Prostata, Gebärmutter ...*
- *nach der Schwangerschaft*
- *bei Blasenschwäche*
- *stärkt die Rumpfmuskulatur*
- *besserer Schlaf ...*

MASSAGEFACHINSTITUT
Marion Kemptner

4542 Nußbach I Jageredt 22 2 I 0676 9432882

Am 9. Dezember 2026 von 8.00 bis 18.00
***minus 10 % auf alle Gutscheine** –*
gerne auch telefonisch bestellen!



REISEDIENST RIENER

REISEPROGRAMM 2026 | 2027



ADVENTMARKT KRUMAU

5. DEZEMBER 2026

Schlendern durch weihnachtliche Atmosphäre!

Abfahrt: 10:00 Uhr Reisedienst Riener
Rückfahrt: 18:30 Uhr von Krumau, Tschechien

Bus (Preis p.P.) **€ 45,–**



DIE SCHÖNE UND DAS BIEST

31. JÄNNER 2027 | WIEN

Ein märchenhaftes Erlebnis!

Abfahrt: 09:00 Uhr Reisedienst Riener
Rückfahrt: nach Vorstellungsende

Bus und Ticket Kat. B (Preis p.P.) **€ 189,–**

Anmeldung telefonisch unter **07584/2322** oder gerne per E-Mail unter **office@reisedienst-riener.at**
www.reisedienst-riener.at

Allgemeine Reisebedienungen finden Sie auf unserer Homepage www.reisedienst-riener.at

DRAN BLEIBEN ZAHLT SICH AUS

Nahversorgungsangebot im Zentrum von Steinbach geplant

Der Bürgerbeteiligungsprozess zur Sicherung der Nahversorgung in Steinbach an der Steyr in Form eines Vollsortimentgeschäftes auf Vereinsbasis hat leider nicht zum erhofften Ergebnis geführt. „Ein herzliches Dankeschön an alle, die sich mit Ideen, Zeit und Engagement eingebracht haben“, sagt Bürgermeisterin Heidi Mitterhuber.

Das Ziel, wieder ein Nahversorgungsangebot im Ortszentrum zu schaffen und damit gleichzeitig einen sozialen Treffpunkt zu ermöglichen, wurde jedoch konsequent weiterverfolgt. Heidi Mitterhuber hat dazu in den ersten Wochen ihrer Amtszeit zahlreiche Gespräche geführt. Nun gibt es eine erfreuliche Perspektive: Familie Sternberger aus Aschach an der Steyr hat grundsätzlich zugesagt, das erfolgreiche Konzept von „Resi’s Hofgenuss“ auch nach Steinbach zu bringen.

Hofladen für Steinbach

Sophie Sternberger und ihre Mutter Resi betreiben seit 2021 in Aschach einen Hofladen mit einem umfangreichen Angebot regionaler Produkte und möchten ihr bewährtes Konzept in Steinbach weiterführen. Auf einer Fläche von rund 75 Quadratmetern soll ein Selbstbedienungsladen mit Lebensmitteln und Spezialitäten entstehen. Je nach Platz und Bedarf kann das Sortiment auch um Produkte des täglichen Bedarfs ergänzt werden. Dabei sind die Betreiberinnen auch für weitere Produzentinnen und Produzenten aus der Region offen.

Direkt im Ortszentrum

Eine wichtige Voraussetzung für dieses Projekt schafft die Steinbacher Versicherung mit Vorstandsvorsitzendem Erich Oberndorfer als Eigentümerin des Gebäudes. Durch die Teilvermietung der Räumlichkeiten des ehemaligen Nah-&-Frisch-Geschäftes wird die Ansiedlung des Hofladens im Ortszentrum ermöglicht.

Auch für die verbleibende Fläche im Erdgeschoss des Gebäudes wird derzeit an einer geeigneten Nachnutzung gearbeitet. Ein Team an Physiotherapeuten plant, eine barrierefreie Praxis einzurichten.

„Nutzen wir Einkaufsmöglichkeit und Gesundheitsangebote im Ort und sichern wir gemeinsam die Daseinsvorsorge in Steinbach nachhaltig ab!“

Bgm. **Heidi Mitterhuber**



Aktuell werden gemeinsam die Details ausgearbeitet, die notwendigen Umbauarbeiten geplant und mögliche Förderungen geprüft. Ziel ist es, Hofladen und Physiotherapiepraxis im kommenden Jahr in Betrieb zu nehmen.

„Damit wäre ein wichtiger Schritt für die Nahversorgung im Steinbacher Ortszentrum geschafft. Langfristig erfolgreich kann ein solches Angebot aber nur sein, wenn es auch entsprechend genutzt wird“, appelliert Bürgermeisterin Mitterhuber.

REINHARD EBNER
TEXTE MIT PFIFF

MEIN ANGEBOT FÜR UNTERNEHMEN UND VERBÄNDE:

- Kundenzeitschriften & Bücher (Jubiläum, Unternehmenshistorie)
- Broschüren & Werbematerialien
- Pressetexte & Advertorials
- Blog & Whitepaper
- Texte für Website, Newsletter & Social Media



REINHARD EBNER
Chefredakteur, Autor, PR-Profi
reinhard.ebner@webspeed.at 0650/23 09 650 Kirchenstraße 1, 4593 Obergrünburg

IM WINTER-WUNDERLAND

… unterwegs mit Rangerin Erni Kirchweger



Foto: Nationalpark Kalkalpen

Auf den Spuren von Marlen Haushofer: eine von vielen besonderen Touren, die Rangerin **Erni Kirchweger** im Nationalpark Kalkalpen gestaltet.

Stille Wälder, verschneite Landschaften und Spuren im Schnee: Was ist für dich das Schönste daran, den Nationalpark Kalkalpen im Winter zu erleben?

Erni Kirchweger: Das Allerschönste ist für mich, in der schwachen Morgendämmerung als Erste auf einer frisch zugeschneiten Waldstraße unterwegs zu sein und dabei die verschiedenen Fährten von Tieren zu entdecken, die schon vor mir ihre Spuren im Schnee hinterlassen haben.

Was gibt es bei einer Winterwanderung im Nationalpark Kalkalpen zu entdekken, das man auf den ersten Blick vielleicht gar nicht wahrnimmt?

Bei viel Schnee und Eis lohnt es sich, an verschneiten Bächen genauer hinzuhören und hinzuschauen, wenn unter den Eisplatten das Wasser gurgelt und gluckert und Luftblasen entlangziehen. Zu hören sind auch immer wieder feine, kurze Vogelrufe, Zirpen oder Triller. Wenn man stehen bleibt und innehält, bekommt man vielleicht sogar Schwanzmeisen zu Gesicht, die sich im schneebedeckten Geäst tummeln.

Der Winter ist für viele Wildtiere eine besonders herausfordernde Zeit. Worauf sollten Besucherinnen und Besucher achten, um die Tiere nicht unnötig zu stören?

Das oberste Gebot ist, unbedingt auf den Wegen und Forststraßen zu bleiben und Lärm zu vermeiden. Hunde müssen unbedingt an die Leine. Wenn man plötzlich einem Tier begegnet, sollte man stehen bleiben, den Anblick genießen und warten, bis sich das Tier von selbst entfernt. Gegebenenfalls sollte man sich leise und ruhig zurückziehen.

Dein persönlicher Tourentipp im Winter?

Ich empfehle gerne eine Wanderung auf der Forststraße Richtung Schaumbergalm. Gerade im Winter bietet das langsame Vorwärtskommen eine enorme Vielfalt an Eindrücken. Bei anhaltender Kälte und Frost kann man beispielsweise schon nach kurzer Wanderzeit eine mächtige Eiszapfenwand entdecken.



Nationalpark Kalkalpen

Winterliche Spurensuche

Der Winter ist eine besondere Zeit im Nationalpark Kalkalpen: Weite Bergwälder, einsame Almen und wohltuende Ruhe prägen die Landschaft. Bei geführten Ranger Touren geht es auf Spurensuche im Winterwald, auf eine Reise in die Geschichte der Grafen Lamberg und von Marlen Haushofer.

Fürsten in der Wildnis

Im Bodinggraben bei Molln liegt ein kulturhistorischer Schatz: das ehemalige Jagdschlösschen der Grafen Lamberg mit seiner bemerkenswerten, bis heute erhaltenen Einrichtung.

TIPP! Geschichte virtuell erleben: Mit einer Augmented-Reality-Brille erwacht das historische Forsthaus zum Leben.

Auf den Spuren von Marlen Haushofer

Die Landschaft rund um Frauenstein erzählt von der Kindheit der Schriftstellerin Marlen Haushofer. Entlang ihres einstigen Schulwegs führen Textpassagen in ihre Familiengeschichte.



Alle geführten Nationalpark Touren und Termine:
www.kalkalpen.at

Dahoam im Steyrtal



von **Reinhard Ebner**

ES LEBE DER

Vom Schiproduzenten zum Sporthändler: Im

Von Laufschuh bis Schischuh: **Rudi Eder** hat alles, was ein Sportlerherz begehrt.



Bevor die Schisaison so richtig losstartet und Hochbetrieb im Geschäft herrscht, geht Rudi Eder selbst Schifahren. Gemeinsam mit Kunden wedelte er kürzlich drei Tage lang über den Hintertuxer Gletscher im Zillertal. „Ich habe irgendwann begonnen, gemeinsame Schiausflüge zu organisieren“, erzählt er. „Mittlerweile ist das zu einem jährlichen Fixpunkt geworden.“

Der Schisport wurde ihm in die Wiege gelegt: Gegründet wurde das Unternehmen am gleichen Standort im Jahr 1924 als Wagnerei vom Großvater Michael Eder, der aus der Innviertler Gemeinde Neukirchen zugezogen war. Nach dem Zweiten Weltkrieg übernahm der Vater, Rudolf Michael Eder, den Betrieb. Bald schon erweiterte er die Produktion um Alpinschi. In den 70er-Jahren kamen Langlaufschi und sogenannte Compact-Schi hinzu. „Dabei handelt es sich um Vorgänger des Tourenschis.“

Eder Schi aus dem Steyrtal

In seiner Kindheit hat Rudi Eder die Schiherstellung, die in den Sommermonaten stattfand, noch selbst miterlebt. Viele der Maschinen, die damals in Verwendung waren, stehen bis heute im Gebäude direkt neben seinem Shop.

Die älteste Maschine ist eine Drechselbank aus den 20ern. Verwendet wurde sie unter anderem zur Herstellung von Eisstöcken. Ein paar Schritte weiter steht eine Hobelmaschine, die der Vater in den Betrieb eingebracht hat. „Der Familienüberlieferung nach stammen die beiden Metallplatten der Arbeitsfläche von einem ausrangierten Panzer.“

Eder besitzt noch Schi aus familieneigener Produktion, die die technische Entwicklung zeigen. Dank eines weiteren Neuzugangs im Maschinenpark, einer Schipresse, wurden aus Eschenbrettern schichtverleimte Alpinschi. Auch das „Eder Schi“-Logo wandelte sich mit den Jahrzehnten. Zeitweise wies es erstaunliche Ähnlichkeit mit dem „Dreizack“ der Marke Atomic auf.

Schiverleih im Trend

Als Rudi Eder das Unternehmen 1982 übernahm und von einem Mischbetrieb zu einem reinen Handelsgeschäft umfunktionierte, setzte er stark auf Dienstleistungen für Wintersportler vom Einstellen der Bindungen über das Schleifen der Kanten bis hin zum Wachsen des Belags.

„Seit zirka fünf Jahren boomt der Schiverleih. Im Saisonverleih sind das inzwischen rund 200 Paar Kinderschi.“ Schiausrüstungen inklusive Schischuhen und Helmen werden immer öfter für den gesamten Winter ausgeliehen. Das Sortiment beschränkt sich längst nicht mehr auf den Wintersport. Eder verkauft und bespannt Tennisschläger. Er war zu Beginn der 80er einer der Ersten in Oberösterreich, der Laufschuhe von Nike im Verkauf hatte. Bergschuhe und Sportbekleidung bekommt man bei ihm ebenso wie Fischereiartikel oder Wanderkarten des Steyrtaler Kartografie-Spezialisten Carto.at.

Im Geschäft hängen T-Shirts mit Aufdruck des LAC Nationalpark Molln. Dem erfolgreichen und hochaktiven Laufclub ist der Händler seit Jahrzehnten verbunden. Bis heute arbeitet er ehrenamtlich als Kassier. „Ab 1994 haben wir sogar Halbmarathons und Landesmeisterschaften in Molln organisiert“, erinnert er sich. Auch Volleyball spielte er rund 20 Jahre lang.

Weniger Einzelkämpfer

Die Handelslandschaft hat sich in den 45 Jahren seiner

SPARKASSE Oberösterreich
#glaubandich

Das modernste Konto Österreichs
mit George und Wechselservice



www.sparkasse-ooe.at

[1] Das Gratis-Angebot umfasst die Kontoführung, eine Debitkarte sowie alle elektronischen Buchungen in George für ein s Plus Konto. Andere Gebühren sind vom Angebot nicht umfasst. Nach Ablauf des Gratis-Jahres gelten die vereinbarten Gebühren laut Konditionenblatt.
[2] Das Angebot Kreditkarte im 1. Jahr zum halben Preis gilt für Neuabschlüsse und umfasst das Kartenentgelt für eine Smartcard oder Premiumcard (Mastercard/Visa, Haupt- oder Zusatzkarte) für Verbraucher:innen. Das Angebot gilt für 1 Jahr ab Vertragsabschluss bei erstmaliger Kreditkartenbestellung. Nach Ablauf des ersten Jahres kommen die vereinbarten Konditionen von Erste Bank und Sparkasse zur Anwendung.

SPORT EDER

Mai schließt ein Mollner Traditionsbetrieb

beruflichen Tätigkeit dramatisch gewandelt. Einzelkämpfer gibt es nur mehr wenige, große Filialisten breiteten sich nicht nur in der Stadt, sondern auch am Land aus.

„Hervis beispielsweise hat eine Zeit lang viel in Werbung investiert, daran ist man als Kunde fast nicht vorbeigekommen." Mittlerweile ist bei der defizitären Handelskette „Restrukturierung" angesagt. Bis Ende des kommenden Jahres soll sich die Zahl der heimischen Filialen nahezu halbieren, wird berichtet. „Im internationalen Vergleich gibt es in Österreich überdurchschnittlich viele Sporthandels-Standorte und sehr viel Verkaufsfläche", beobachtet Eder. Im mittleren Steyrtal freilich sieht das anders aus.

Wer sich selbst als Unternehmer versuchen möchte, hätte noch die Gelegenheit, sich zu melden. Im Mai des kommenden Jahres sperrt Eder zu – aus derzeitiger Sicht endgültig, denn Nachfolger ist keiner in Sicht.

Dass er die Tätigkeit mit Leidenschaft ausübte, war für seine Kunden stets spürbar. Wer eine Schiausrüstung erstehen wollte oder neue Laufschuhe suchte, wurde ausgiebig und kompetent beraten.

„Für mich war immer klar, dass ich einmal in den elterlichen Betrieb einsteige, und ich habe es nie bereut", hält er fest. Für die Zeit danach ist ihm trotzdem nicht bange: Rudi Eder wird dann wohl endlich Gelegenheit haben, die Schi-Hauptsaison zu nutzen. Und als begeisterter Bastler wird er so manches Werkstück aus Holz für sich und seinen Bekanntenkreis fertigen – die alte Hobelmaschine des Vaters ist nach wie vor in Betrieb.



Angetrieben wurden die Maschinen zur Schiproduktion mithilfe einer hölzernen Transmissionsscheibe (links).



Rechts: Aus den Anfängen des Betriebs vor über 100 Jahren stammt diese Drechselbank.

Alle Fotos: Reinhard Ebner





Das Eder-Markenzeichen wandelte sich mit den Jahrzehnten, zeitweise ähnelte es dem Atomic-Logo.

Raholer.
AUF ALLEN VIEREN SICHERER DURCH KURVEN.
MIT SUZUKI ALLGRIP – DEM ALLRADANTRIEB FÜR JEDES TERRAIN!
JETZT ALLRAD GRATIS & BIS ZU € 1.500 BONUS¹⁾
SUZUKI
VITARA
ALLGRIP
Wenn es kurvig, hügelig oder im Alltag einmal anspruchsvoller wird, sind nicht nur Schneefüchse auf allen Vieren sicherer unterwegs. Deswegen gibt es beim Kauf eines VITARA oder S-CROSS jetzt Suzuki ALLGRIP Allradantrieb gratis – für mehr Stabilität, Kontrolle und Souveränität. Und obendrauf einen Bonus im Wert von 1.500 Euro. Damit Sie immer sicher in der Spur bleiben. Suzuki bleibt. Mehr auf **www.suzuki.at**
Verbrauch „kombiniert": 5,3-6,1 l/100 km, CO_2-Emission 119-141 g/km²⁾
VIER HALTEN DIE SPUR
KURVEN? PFOTE DRAUF!
AUF ALLEN VIEREN SOUVERÄN
MEHR GRIP IM ALLTAG
1) Kundenvorteil Suzuki VITARA und S-CROSS: jeweils bis zu € 3.500, inkl. € 1.000 Kaufvertragsbonus und € 1.000 Händlernachlass – zusammen € 2.000 entsprechend dem ALLGRIP-Allrad-Aufpreis „Allrad gratis" – sowie € 750 Finanzierungsbonus und € 750 Versicherungsbonus. Finanzierungsbonus bei Abschluss einer Leasing- oder Kreditfinanzierung (mind. 24 Monate) über Suzuki Finance, ein Geschäftsbereich der Toyota Kreditbank GmbH Zweigniederlassung Österreich. Versicherungsbonus bei Abschluss eines Suzuki Versicherungs-Vorteilssets (mind. 36 Monate, Versicherer: DONAU Versicherung AG Vienna Insurance Group, Aktiengesellschaft, Sitz in 1010 Wien, Schottenring 15, FN 32002m, Handelsgericht Wien. Servicecenter Team GARANTA: 5020 Salzburg, Moserstraße 33, Tel. 0662 2426, office@garanta.at.) bei der DONAU Versicherung AG Vienna Insurance Group. Team GARANTA. Gültig für Privatkunden bei Neufahrzeug-Kaufvertragsabschluss bis 31.03.2027. Bei allen teilnehmenden Suzuki Händlern. 2) WLTP-geprüft. Druckfehler, Irrtümer und Änderungen vorbehalten. Symbolfotos. Mehr Informationen bei Ihrem Suzuki Händler.
SUZUKI
autohaus seidl molln
Hafnerstraße 22, 4591 Molln, T 07584 2405, info@autohaus-seidl.at, www.autohaus-seidl.at

DIE MITGLIEDSBETRIEBE VON WIRTSCHAFT-STEYRTAL

Alpaka-Erlebnishof Griessner	4591 Molln, Garnweid 3	0664 5137597	griessner.alpakas@gmail.com
Anita Kerbl-Knapp Unternehmensberatung	4571 Steyrling, Steyrling 183	0664 5250656	office@akk-consulting.at
Augustin Gas, Wasser, Heizung	4594 Grünburg, Messererstraße 16	07257 7223	gerald@augustin.co.at
Autohaus Felbinger	4592 Leonstein, Bahnhofstraße 6	07584 3267	www.felbinger.at
Autohaus Seidl	4591 Molln, Hafnerstraße 22	07584 2405	www.autohaus-seidl.at
Aquariumservice & Handel Gintenreiter	4591 Molln, Kirchenplatz 6	0699 104 70 262	aquarium.gintenreiter@gmail.com
AVITUS TC – Hannes Mittermair	4591 Molln, Breitenau 62	0664 130 45 51	www.AvitusTC.com
Badbuffet Leonstein – Tanja Höritzauer	4592 Leonstein, Badstraße 7	0676 54 03 921	badbuffet.leonstein@gmx.at
Bestattung, Druckerei Hatzenbichler	4591 Molln, Austraße 60	0650 7584 140	www.hatzenbichler.info
Baumeister Ing. Richard Urbanek	4595 Grünburg, Hauptstraße 9	07257 8607	baumeister@urbanek.co.at
Bauernfeind Druck + Display GmbH	4593 Obergrünburg, Steyrtalstr. 9	07257 205 23	www.verpackungen.bauernfeind.net
Bäckerei Osterberger	4592 Leonstein, Priethal 3	07584 2387	www.osterberger.stn.at
Bernegger GmbH *	4591 Molln, Gradau 15	07584 30410	www.bernegger.at
Biobauernhof & Reitergut Burghub	4596 Steinbach, Zehetner 14	0676 67 400 80	www.burghub.at
Boards & More *	4591 Molln, Rabach 1	07584 403-0	www.boards-and-more.com
Bonissimo Kassensysteme	4591 Molln, Am Satterl 8	07584 79206	www.bachinger.eu
Brandstetter Kabelmedien GmbH	4592 Leonstein, Mollnerstraße 9B	07584 2235	www.bkmedien.at
BrITec – Ing. Thomas Brandtner	4595 Waldneuk., Steinersdorfstr.11	0681 10291525	thomas@britec.at
Cafe Konditorei Lebzelterei Illecker	4591 Molln, Hafnerstraße 7	07584 2021	www.konditorei-illecker.at
Cardoctor KFZ Lungenschmied GmbH	4564 Klaus, Gewerbepark Klaus 3	0664 158 40 80	office@cardoctor.at
Cars+Trucks+More Niedermann	4596 Steinbach, Humpelmühle 37	0681 202 76 581	office@ct-niedermann.at
Cranio – Yvonne Poscher	4592 Leonstein, Talerberg 16	0650 62 62 162	www.cranio-yvonne.at
Dachdeckerei Baldauf-Pfundbauer	4591 Molln, Zimeck 4	07584 2270	www.dachdeckerei-baldauf.at
dk Immobilien	4591 Molln, Parkstrasse 5	07584 41 01 00	www.dk-immobilien.at
Drunter & Drüber	4595 Waldneukirchen, Steyrstraße 1	07257 20001	www.drunter-drueber.at
Echte Mistkerle – Steiner. Wir entsorgen	4595 Waldneukirchen, Gewerbestr. 4	07258 29 1 29	www.echtemistkerle.at
Eisvogel Hubert Bernegger GmbH	4591 Molln, Breitenau 109	07584 3090	www.eisvogel.at
Elektro Schmidinger	4594 Grünburg, Hauptstraße 32	07257 7325	www.elektro-schmidinger.at
Energetik Soetopo	4592 Leonstein, Leonsteiner Str. 27	0699 10 77 31 54	renate.soetopo@aon.at
Erdbau Baggerungen Adolf Hasenauer	4591 Molln, Zimeck 5	07584 40 260	a.hasenauer@stn.at
Ernst Windner – Starproduct Thermostar	4596 Steinbach, Siedlerstraße 12	0664 734 35 169	ernst.windner@gmx.at
ETECH	4592 Leonstein, Mollnerstraße 9	07584 3215	www.etech.at
Friseurin Cornelia Steiner, DIE Stylistin	4591 Molln, Sperrboden 13	0680 441 8577	conny@webspeed.at
Galerie am Färberbach	4596 Steinbach, Weyer Gasse 9	0664 514 23 39	www.galerieamfaerberbach.at
Gasplmayr GmbH	4594 Grünburg, Steyrtalstraße 3	07257 72 83 11	www.gasplmayr.at
Gasthaus Kienauer	4596 Steinbach, Sportstraße 20	07257 7292	zappa74@aon.at
Gasthaus Schinagl	4564 Klaus 62	0664 12 17 891	hotel-schinagl@aon.at
Gasthaus Seeblick	4591 Molln, Pertlgraben 1	0660 42 45 487	seeblick@stauseeklaus.at
Gärtnerei Bergmair-Russmann	4593 Obergrünburg, Schulstraße 7	07257 8117	www.bergmair.at
Gemeinde Grünburg *	4594 Grünburg, Hauptstraße 34	07257 7255-0	www.gruenburg.at
Gemeinde Klaus *	4564 Klaus 100	07585 255	www.gemeinde-klaus.at
Gemeinde Steinbach an der Steyr *	4596 Steinbach, Ortsplatz 2	07257 72 03	www.steinbachsteyr.at
Genussspecht Molln (Andrea Rosenegger)	4591 Molln, Gradau 31a	0664 82 50 687	info@genussspecht-molln.at
Goldschmiede im Hammerschmiedhäusl	4596 Steinbach, Hochgasse 20	0650 42 44 554	mimlerandrea@gmail.com
Gradauer GmbH	4596 Steinbach, Ternberger Str. 1a	07257 73 660	www.gradauer.at
grün²	4593 Grünburg, Am Landsberg 1	0699 122 72 795	www.gruenquadrat.at
Gschliffner – Feinschliff für Bad & Heizung	4591 Molln, Busecker Straße 13	0664 855 95 44	www.badwerkstatt.at
Haarstudio Margit	4592 Leonstein, Scherzsiedlung 23	0676 367 61 52	margit.marx@outlook.at
h-dach	4591 Molln, Breitenau 8	0680 240 26 55	www.hdach.at
Heilmassage Elisabeth Knabl	4591 Molln, Hafnerstraße 2	0664 22 19 889	lisa.knabl@icloud.com
HNG90 Fitnessgerätebau, Petra Windhager	4560 Kirchdorf, Lauterbacherstr. 47	0664 877 62 08	info@hng90.com.
Höller & Partner	4560 Kirchdorf, Redtenbacherplatz 3	07582 60 667	www.hoeller-partner.at
Hönig – Eisenwaren & mehr	4594 Grünburg, Hauptstraße 45	07257 7254	office@eisenwaren-hoenig.com
HOLZBAU AIGNER GES.M.B.H	4591 Molln, Sägewerkstraße 1	07584 2371	www.holzbau-aigner.at
Holzstudio Schmidthaler	4592 Leonstein, Feldstraße 15	07584 33 600	www.holzstudio.at
HR KFZ Meisterwerkstatt	4592 Leonstein, Mollnerstraße 1	07584 40 999	office@hr-kfz.at
IKW – DI Martin Kaltenbrunner	4591 Molln, Austraße 73	0664 38 69 611	martin.kaltenbrunner@ikw-amstetten.at
INNOHD GmbH – Klaus Rohregger	4565 Inzersdorf, Industriestraße 39	0664 10 4 3673	k.rohregger@innohd.at
Innovation-Farm Edtbauer OG	4591 Molln, Frauenstein 24	0676 44 60 556	office@innovation-farm.at
ISN Insektenschutz Leopold Dämon	4596 Steinbach, Kaiblinger Kogel 17	0650 76 16 000	leopold@isn-austria.at
Jolanda's Plattenservice – Biohof d'Wies	4592 Leonstein, Heindlmühlstr. 20	0664 122 64 83	office@plattenserviceleonstein.at
JOWI Möbel	4592 Leonstein, Leonsteiner Str. 50a	07584 3623	www.jowimoebel.at
Kals GmbH	4593 Grünburg, Wagenhubstraße 12	0699 177 96 735	info@kalsgmbh.at
Kerbl-Maschinenbau GmbH	4592 Leonstein, Leonsteiner Str. 28	07584 2279	www.maschinen-kerbl.at
KFZ-Technik & Handel Martin Raffetseder	4594 Grünburg, Hönigfeld 1	07257 7382	office@kfz-raffetseder.at
KFZ Wagner Molln KG	4591 Molln, Doktor-Bauer-Straße 7	07584 2220	auto@kfzwagner-molln.at
Kinesiologie Barbara Bergmair-Russmann	4594 Grünburg, Sonnenfeld 42	0660 81 22 339	barbara.b.r@gmx.at
Kleintierpraxis Mag. Bernd Unterkofler	4596 Steinbach, Ternberger Str. 17	07257 7324	unterkofler.bernd@gmx.at

Kunsthandwerk Barbara Punkenhofer/Sturm	4594 Grünburg, Hauptstraße 50	0677 648 724 75	barbara.punkenhofer@gmail.com
Kunsthandwerk Alex. Andrei Ahimoaie	4592 Leonstein, Brauereistraße 3	0699 19004553	www.andrei-leatherart.com
Lada KFZ-Technik Kores	4591 Molln, Breitenau 58	07584 79250	www.lada-kores.at
Landgasthof Klausner	4591 Molln, Hafnerstraße 30	07584 39933	www.landgasthof-klausner.at
Lattner Transportunternehmen	4592 Leonstein, Leonsteiner Str. 22	07584 2343	www.lattner-transporte.at
Leonsteinerhof	4592 Leonstein, Mollnerstraße 6	07584 2756	www.leonsteinerhof.at
Lindenboden Alpakas	4564 Klaus 50	0664 60165 6663	lindenboden-alpakas@gmx.at
Malermeister Kurt Plursch GmbH	4592 Leonstein, Mollnerstraße 9a	07584 41 700	www.plursch.at
Margit's Shop – Margit Kranawetter	4591 Molln, Parkstraße 2	07584 3523	mum@molln.com
Marktgemeinde Molln *	4591 Molln, Marktstraße 1	07584 2255-0	www.molln.at
Massageinstitut Kemptner	4542 Nußbach, Jageredt 22	0676 94 32 882	www.massage-kemptner.at
MD Automatisierung GmbH	4591 Molln, Denkenstraße 5	0664 73 038 900	mario.damianitsch@mdautomation.at
Mein Konzept – Jasmin Petz	4592 Leonstein, Kirchenweg 3	0676 38 45 174	www.meinkonzept.com
Metallbau Herbert Stöger	4592 Leonstein, Bahnhofstraße 13	0664 734 39 829	www.stoeger-metall.at
MLT MaschinenLeitungs Technik GmbH	4592 Leonstein, Feldstraße 1	0664 23 31 808	www@mlt.at
Mondi Grünburg GmbH *	4594 Grünburg, Steyrtalstraße 5	07257 60 100	www.mondigroup.com
More Energy & Der Bauernladen	4593 Grünburg, Steyrtalstraße 23	0677 63 23 9991	www.derbauernladen.wixsite.com
Musikhaus Schwarz	4591 Molln, Waldeggstraße 1	07584 24 070	www.kaerntnerland-schwarz.at
Nationalpark-Apotheke	4591 Molln, Marktstraße 6	07584 400 34	www.nationalparkapo.at
Nationalpark OÖ Kalkalpen GesmbH	4591 Molln, Nationalpark Allee 1	07584 3951-0	www.kalkalpen.at
Natursteine Zuban – Platten und Fliesen	4563 Micheldorf, Schön 38	0664 5318345	natursteine.zuban@a1.net
Notar Dr. Gerald Gebeshuber	4594 Grünburg, Gerichtstraße 3	07257 7208	office@notar-gebeshuber.at
Piesslinger Gesellschaft m.b.H. *	4591 Molln, Im Gstadt 1	07584 2456-0	www.piesslinger.at
playquadrat gmbh	4564 Klaus, Gewerbepark Klaus 7	0664 1319177	www.playquadrat.at
PV Fux – Daniel Sanglhuber	4591 Molln, Haushoferstraße 5	0650 444 68 37	www.pvfux.at
Raiffeisen Region Kirchdorf/Molln-Leonst.	4591 Molln, Marktstraße 2	07584 27 311	www.rbregionkirchdorf.at
Raiffeisenbank Steinbach-Grünburg	4594 Grünburg, Hauptstraße 35	07257 73 95 76	www.rbsteyrtal.at
Rechtsanwaltskanzlei Mag. Simone Koller	4563 Micheldorf, Bader-Moser-Str. 17	07582 20 611	office@ra-sk.at
Reinhard Ebner – Autor / Journalist	4593 Obergrünburg, Kirchenstr. 1	0650 230 96 50	reinhard.ebner@webspeed.at
Reisedienst / Tankstelle Riener	4592 Leonstein, Leonsteiner Str. 21	07584 2322	www.reisedienst-riener.at
Reiterhof Moar im Baumgarten	4592 Leonstein, Mairberg 17	0676 70 24 204	reiterhof@moar-im-baumgarten.at
Reitsportzentrum Leonstein	4592 Leonstein, Kirchenweg 3	0660 31 33 443	ines.kogler@gmx.net
Riedl Fracht GmbH – Christina Riedl	4592 Leonstein, Talerberg 10	0660 91 88 306	www.riedl-fracht.at
Rieglergut – Die Event-Location	4596 Steinbach, Zehetner 42	0676 60 55 610	info@rieglergut.at
Romana Hörzing Malatelier	4591 Molln, Hafnerstraße 16	0664 877 60 22	r.hoerzing@webspeed.at
Rosensteiner GmbH	4595 Waldneukirchen, Hermesstr. 2b	07258 20 110	www.rosensteiner.at
S REAL – Manfred Rußmann	4591 Molln, Austraße 10	0677 61 200 311	manfred.russmann@sreal.at
Schilder Holzer	4595 Waldneuk., Grünburgerstr. 38	07257 7782	verkauf@schilder-holzer.at
Schlafoase Christian Kowarschek	4592 Leonstein, Scherzsiedlung 16	0664 41 58 095	www.schlafoase.eu
SILVIA'S ROADKITCHEN	4591 Molln, Ramsau 26	0664 26 03 490	silvia.duernberger@gmx.at
Sparkasse OÖ	4591 Molln, Marktstraße 3	05 0100 40 716	www.sparkasse-ooe.at
Sport Eder	4591 Molln, Sägewerkstraße 3	07584 24 48	sport.eder@stn.at
Starproducts Thermostar (Ernst Windner)	4596 Steinbach, Siedlerstraße 12	0664 73 435 169	ooe@starproducts.at
Steigerstorfer Uhren/Juwelier	4594 Grünburg, Hauptstraße 17	07257 7384	steigerstorfer.kg@gmail.com
Steinbacher Versicherung – Regiona	4596 Steinbach, Ortsplatz 11	07257 7226	www.steinbacher-versicherung.at
Steinbacher WohlFühlSchweine	4596 Steinbach, Unteres Pieslwang 18	0650 5803 965	www.wohlfuehlschweine.at
Steuerberatung Mag. Stefanie Steiner	4591 Molln, Jungmairweg 11	0676 90 22 759	office@steiner-steuerberatung.at
Steyrtalnet	4591 Molln, Schmiedstraße 33	07584 4040	www.stn.at
Steyrtal Werbung	4592 Leonstein, Pfarrsiedlung 4	07584 40 240	thomas@extrablick.at
Stickerei Jäger GmbH	4591 Molln, Schaufelhackerstraße 8	07584 3988	www.stickerei-jaeger.at
TEPLY Logistic & IT Service GmbH	4591 Molln, Rabach 28	07584 40 770-10	www.teply.at
Tierarztpraxis Mag. Nina Lux-Samwald	4592 Leonstein, Bergblick 2	0650 62 40 285	www.ghtm.at
Tischlerei Bernegger	4564 Klaus, Klaus 135	07585 205	www.tischlerei-bernegger.at
Tischlerei Kogler KG	4594 Grünburg, Lieglhubstraße 2	0664 4315193	www.tischlerei-kogler.co.at
Tourismusverband Berge-Therme-Stadt	4400 Steyr, Stadtplatz 27	07252 532290	info@steyr-nationalpark.at
Ute's Kaffeehaus	4594 Grünburg, Hauptstraße 26	07257 20 541	grau.ute@gmail.com
UVK Waghubinger & Partner GmbH	4563 Micheldorf, Kollingerfeld 9	07582 52155	www.uvk.at
voestalpine – Kalkwerk Steyrling	4571 Steyrling, Klaus 88	050304-21-0	thomas.holliber@voestalpine.com
WBK GmbH – Ben Klausberger	Leonsteinerstr. 21, 4592 Leonstein	0681 20321598	office@w-b-k.at
Weiden Apotheke Grünburg	4594 Grünburg, Hauptstraße 19	0699 11627548	office@weiden-apotheke.at
Wirt im Dorf	4591 Molln, Im Dorf 1	0664 28 38 880	www.wirt-im-dorf.at
Wirt zum Hochhaus (Daniel Bachleitner)	4596 Steinbach, Ortsplatz 8	07257 7970	danielbachleitner@gmail.com
YouSee Television Gerald Egelseer	4592 Leonstein, Wiesenweg 13	0664 211 11 43	www.yousee.at
Zyndpunkt – Feuer im Fokus	4592 Leonstein, Buchenstraße 10	07584 791 50	www.zyndpunkt.com

*Sponsoren

Holzstudio
Tischlerei & Polsterei
Feldstraße 15, A-4592 Leonstein | 07584/ 33 60 | office@holzstudio.at

EIN RAUM
ZWEI KONZEPTE

Für diesen Küchen- und Essbereich unseres Kunden haben wir zwei unterschiedliche Planungen entwickelt.

Wir wünschen eine schöne Adventzeit!



„Eine gute Küche muss nicht nur schön aussehen. Sie muss zum Alltag und zu den Menschen passen, die darin leben."

Josef Schmidthaler

Unsere Tipps

- *Arbeitswege zwischen Kühlschrank, Spüle und Kochfeld möglichst kurz halten.*
- *Ausreichend Arbeitsfläche zwischen Spüle und Kochfeld einplanen.*
- *Holz bringt Wärme und Natürlichkeit, während ruhige Oberflächen für ein zeitloses Gesamtbild sorgen.*

Zwei Konzepte

Eine großzügige Lösung mit Kochinsel und eine funktionale U-Form. Beide Konzepte zeigen, wie unterschiedlich sich ein Raum gestalten und optimal nutzen lässt. Denn oft weiß man erst, was man wirklich möchte, wenn man es vor sich sieht.

Planung & Fertigung

Beim Holzstudio in Leonstein verbinden wir traditionelles Tischlerhandwerk mit moderner Planung und hochwertigen Polsterarbeiten. Mit photorealistischen 3D-Planungen wird Ihre Einrichtung schon vor der Umsetzung erlebbar. Materialien, Farben und Raumaufteilung können verglichen und individuell auf Ihre Wünsche abgestimmt werden. Sie haben selbst ein Projekt im Kopf? Sprechen Sie uns gerne an – gemeinsam entwickeln wir daraus eine passende Lösung.

In Leonstein ist der *Wohnsinn* daheim!